

울산 중구 모바일 소식지

# 중구 뉴스

2022. 10 vol. 215



울산 중구 모바일 소식지

# 중구 뉴스

2022. 10 vol. 215



구독하기





중구 속 가볼만한 문화유산

## 구 삼호교

바로보기



중구 뉴스

## 기자의 눈

바로보기

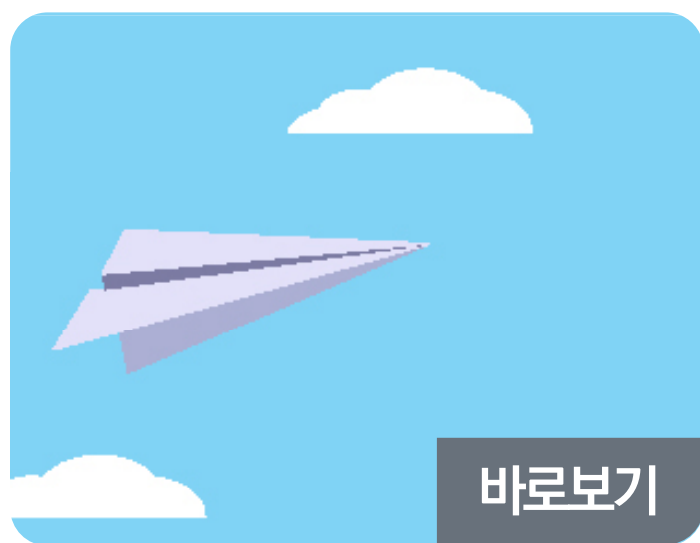

## 중구 생활 소식

바로보기



## 한글이 행복한 중구

바로보기



## 국정홍보만화

바로보기



이달의 사서

## 추천 도서

바로보기



행복충전 건강이야기

## 김기보다·흔해진 치주질환의 현주소

바로보기



중구문화의 전당

## 공연 안내

바로보기



감성치유

## 말의 빛

바로보기



## 울산·중구와 친구해요

바로보기



## 중구 속 가볼만한 문화유산



# 구 삼호교

위치 : 중구 다운동 ~ 남구 무거동

시대 : 일제강점기

구 삼호교는 1924년 태화강에 최초로 완공된 교량으로 중구 다운동과 남구 무거동을 잇는다. 길이는 총연장 230m, 폭은 5m이다. 준공 당시는 부산과 울산을 연결하는 국도7호선 및 언양을 거쳐 밀양으로 이어지는 국도24호선이 통하는 간선 교통로였기 때문에 태화강에서 가장 먼저 철근 콘크리트 교량으로 건축되었다. 2004년 국가등록문화재 제104호로 지정되었고 현재는 자동차 통행을 금지하고 보행교로 사용되고 있다.







## 2022년 중구 종갓집 온마을 교육축제

중구 소셜미디어 기자 양승현

2022년 중구 종갓집 온마을 교육축제가 9월25일 오후 2시부터 6시까지 유곡동 공룡발자국 공원에서 성황리에 막을 내렸다. 8월30일 사전 행사로 중구 마을교육지원센터에서 학교와 함께 지역아이를 돌보는 마을교사와 마을공동체 활성화 방안 등에 대한 주제 강의로 시작된 축제 마무리는 대성공이었다는 생각을 한다.

생각날개, 문화랑놀자, 생생놀이경제상사, 채식요리조리, 에너지 사랑, 가온누리수, 인간사랑지구사랑, 동네방네, 달빛 그리고 예술, 큰애기 생태 여행 등 마을교사 동아리들의 공개수업들도 8월30일과 31일 양일간 진행됐다고 한다.

9월25일 일요일 공룡발자국공원에서 열린 온마을 교육축제에 중구청장 및 중구의회 의장, 교육감 이외에 많은 분들이 참석하여 축제를 축하해 주었다.

자유롭고 즐겁게 온 마을 아이들이 함께 참여한 교실 밖 체험 학습장의 인기는 대단했다. 활기 넘치는 아이들의 축제는 어른들도 즐거웠던 시간이 됐다. 공룡발자국 공원은 평상시에도 어린이들이 많은 장소로 친숙해서인지 각자의 방식으로 체험도 하고 놀이도 하면서 다함께 즐기는 축제로 자리매김했다.

온마을 교육축제의 참여마당 체험부스는 줄을 서야 할 만큼 학부모와 어린이들에게 인기가 많았다. 자유롭게 뛰어놀며 체험부스를 찾으며 노는 아이들을 바라보는 시간들이 참 좋았다. 청소년 꿈 말하기 마당은 자신들의 경험담과 함께 꿈을 키워나가고자 노력하는 자신의 이야기를 건강하고 밝은 모습으로 얘기하는 멋진 모습들 종갓집 중구의 희망을 보는 기회가 됐다.

오후4시부터 시작된 청소년 끼 뽐내기 공연마당 또한 아이들의 끼를 맘껏 펼치게 했다. 중구 청소년 문화의 집, 공업탑 청소년문화의집, 성남동 청소년문화의 집에서 다양한 재능을 키운 실력들을 맘껏 뽐내본 무대가 됐다.

부스마다 인기가 많았던 공룡발자국공원에서의 온마을 교육축제는 어린이들의 체험과 재능을 찾아보는 기회가 됐다.

마을과 학교를 잇는 미래교육이 2022년 중구 종갓집 온마을 교육축제로 더욱 활짝 피어날 수 있는 계기가 되지 않았을까? 선도적인 교육으로 아이들의 만족도를 높여주고 재능을 일찍 발견해서 키워주는 마을이 학교가 되는 온마을 교육이 활짝 피어나길 바라본다.





누구에게나 새로운 기회를 주는 도시, 울산 중구



울산광역시 중구 당산5길 41 문의 ☎ 052-707-5858

누구나 살고 싶은 행복한 중구

## 울산 중구 로봇배움터

기술 과학이 더욱 발달하는 미래시대의 꿈을 키워나갈  
어린이들에게 로봇교육 및 체험기회 제공



울산광역시 중구  
JUNG-GU, ULSAN METROPOLITAN CITY



### | 기본현황

대지면적 : 712㎡

연 면 적 : 212.67㎡

• 1층 : 이론강의실, 로봇실습실, 회의실, 사무실

장비현황

| 로봇  | 노트북 | 책상  | 의자  | 시청각 교육기기 |
|-----|-----|-----|-----|----------|
| 3키트 | 24대 | 14개 | 28개 | 1대       |

### | 시설현황

이론강의실

• 시청각 교육 기기

로봇실습실

• 로봇키트 3대

회의실, 사무실

주차장 10면



### | 교육내용

이론교육

• 안전교육, 로봇 이해하기, 로봇 제어 시뮬레이션

실습교육

• 블록 옮기기, 그림 그리기, 로봇 퀴즈대회 등



### | 로봇키트



싸이봇

잘하는 것

• 나는 블록을 잘 쌓아요.

수업내용

• 산업용 로봇 조작을 통한 지정 블록 옮기기

• 산업용 로봇 좌표개념을 활용한 퍼즐 맞추기



그리봇

잘하는 것

• 나는 그림을 잘 그리고 글씨를 잘 써요.

수업내용

• 산업용 로봇 조작을 통해 그림 따라 그리기

• 산업용 로봇 좌표개념 이해, 정밀 글씨 쓰기



미리봇

잘하는 것

• 나는 블록을 정확하게 밀 줄 알죠.

수업내용

• 산업용 로봇 조작을 통해 블록 이동시키기

(팀 대항 놀이)



### | 교육안내

교육대상 • 중구 소재 초등학교 재학생

신청방법 • 초등학교 학기별 사전 신청

중구 교육지원과 • 052-290-3294



# 제103회 전국체육대회 및 제42회 전국장애인체육대회

## 「친절한 울산!」

## 우리 모두 함께해요

### 제103회 전국체육대회

기간/장소: '22. 10. 7.(금)~10. 13.(목)

울산종합운동장 등 74개 경기장

경기종별: 고등부, 대학부, 일반부, 해외동포부

참가인원: 3만명(선수 2만, 임원 1만)

주최/주관: 대한체육회/

울산광역시, 교육청, 울산시체육회

경기종목: 49개 종목(정식 46, 시범 3)

### 제42회 전국장애인체육대회

기간/장소: '22. 10. 19.(수)~10. 24.(월)

울산종합운동장 등 41개 경기장

경기종별: 선수부, 동호인부

참가인원: 9천명(선수 6천, 임원 3천)

주최/주관: 대한장애인체육회/

울산광역시, 교육청,

울산시장래인체육회

경기종목: 31개 종목(정식 29, 시범 2)

## 「친절한 울산!」 우리모두 함께해요

작은 친절이 우리 울산을 빛나게 합니다.

울산을 찾는 선수·관광객들에게 친절하게  
응대하고·배려하고·먼저 인사해 주세요



문인모양새 기록

제103회 전국체육대회

**2022. 10. 7. - 10. 13.**

제42회 전국장애인체육대회

**2022. 10. 19. - 10. 24.**



# 「2022 외솔한글한마당」 개최

기간: 10. 8.(토)~10. 10.(월)

※ 개막식: 10. 8.(토) 19:00

장소: 문화의거리, 동헌 및 외솔기념관

행사일정 <주제: 함께 즐기는 한글누리>

| 행사일자                     | 행사명                              | 장 소                     |
|--------------------------|----------------------------------|-------------------------|
| 10. 8.(토)<br>~ 10. 9.(일) | 한글사랑 음악회                         | 문화의거리<br>특설무대           |
| 10. 8.(토)<br>~ 10.10.(월) | 한글 책 놀이터                         | 외솔기념관                   |
| 10. 9.(일)                | 전국 학술대회,<br>한글 으뜸가름제<br>(시민 누구나) | 외솔기념관,<br>문화의 거리        |
| 10.10.(월)                | 한글                               | 울산 동헌,<br>문화의거리<br>특설무대 |

주최/주관: ubc울산방송

(후원: 문화체육관광부, 울산광역시, 중구)

※ 문의: 중구청 문화관광과(☎290-3640)





# 2022년 혁신도시 행복문화주간 운영

| 구 분   | 일 정                       | 행 사 내 용          | 장 소            |
|-------|---------------------------|------------------|----------------|
| 개막행사  | 10. 24.(월)<br>19:00       | 기념식,<br>축하공연     | 문화의전당<br>(함월홀) |
| 체육대회  | 10. 26.(수)<br>19:00       | 공공기관 친선<br>테니스대회 | 유곡테니스장         |
| 나눔장터  | 10. 29.(토)<br>11:00~16:00 | 나눔장터,<br>체험행사 등  | 공룡발자국<br>공원    |
| 자동차극장 | 10. 29.(토)~10.<br>30.(일)  | 영화상영             | (주)동원개발<br>부지  |

※ 문의: 중구청 정책사업단(☎290-3340)







제103회 전국체육대회  
제42회 전국장애인체육대회 개최기념

누구나 즐거운 문화도시 울산 마실극장

실경  
뮤지컬

# 울산

## 그리고 임진왜란

임진왜란! 청두재란! 끓어치는 울산역사!

울산의병들의 충의정신!

즉석같은 노래! 열정적인 연기! 화려한 춤!

2022. 10.09. (일) 오후 6시 30분 | 기박산성(북구 중산동)

10.15. (토) 오후 6시 30분 | 학성공원(도산성\_중구 학성동)

10.23. (일) 오후 6시 30분 | 서생포 창표사(울주군 서생리)

※공연 30분전 선착순 입장입니다.

출연\_ 김준겸 현지은 이광웅 이영빈 황병윤 김성돈 안수경 장만석 문수아 김형석 김노경 이나경 이득규 이성원 구태우 최형준 최소혜 문은지 배소연 이재준 이주리 박광호 최재호 황상대  
코러스\_ 김정권 박찬영 조은

예술감독/극작\_ 박용하 무용감독\_홍이경 음악감독\_이광웅 제작\_음악조감독\_주형준 제작PD\_윤재하

공연문의\_052-275-9623

주최 △ 울산광역시

제작 울산문화예술회관



# 마을세무사

생활속 세금 고민, 무료로 상담해드립니다!



## 마을세무사란?

주민들의 세금고민 해결을 위해 무료 세무상담 서비스(재능기부)를 제공하기로 약속한 우리 이웃 세무사입니다.

### 이용 대상

취약계층, 영세사업자, 전통시장 상인 등 세무사 이용이 어려운 주민



### 상담 사항

국세 및 지방세 세무상담, 지방세 불복청구 관련 상담



### 이용 방법

1차 - 전화, 팩스 상담

2차 - 1차 상담이 부족한 경우 추가 대면 상담

## <우리동네 마을세무사>

| 담당 동네      | 마을세무사 | 전 화          | 팩 스           |
|------------|-------|--------------|---------------|
| 학성동, 성안동   | 이선건   | 052-272-7223 | 052-272-7225  |
| 반구1동, 반구2동 | 박창현   | 052-256-1863 | 052-256-1865  |
| 복산1동, 복산2동 | 조현일   | 052-256-5747 | 052-256-5749  |
| 중앙동, 우정동   | 김준식   | 052-245-3721 | 052-245-7375  |
| 태화동        | 박찬호   | 052-260-3541 | 052-260-3545  |
| 다운동        | 최주익   | 052-257-2680 | 052-257-2679  |
| 병영1동       | 유영진   | 052-256-7588 | 0507-478-1590 |
| 병영2동       | 이재원   | 052-937-1560 | 052-970-1560  |
| 약사동        | 남명종   | 052-289-9369 | 0508-118-1369 |

문의전화 : 울산광역시 중구청 세무1과 052) 290-3354



울산광역시중구



# 하반기 광견병 예방접종 실시

기간: 10. 24. ~ 10. 29.

장소: 동 행정복지센터

접종대상: 생후 3개월 이상 동물등록 한 개

※ 생후 3개월 미만, 임신한 개 제외

※ 1년 1회만 접종하면 되며

시술비는 무료

문의: 중구청 지역경제과(☎290-3330)

## 동별 접종 계획

| 동별        | 접종 일시          |             | 접종 장소       |
|-----------|----------------|-------------|-------------|
| 학성동       | 2022.10.24.(월) | 16:50~17:15 | 학성동 행정복지센터  |
| 중앙동       |                | 17:30~17:50 | 중앙동 행정복지센터  |
| 우정동       |                | 18:00~18:20 | 우정동 행정복지센터  |
| 반구1동      | 2022.10.25.(화) | 16:50~17:15 | 반구1동 행정복지센터 |
| 반구2동      |                | 17:30~17:50 | 반구2동 행정복지센터 |
| 약사동       |                | 18:00~18:20 | 약사동 행정복지센터  |
| 복산1동      | 2022.10.26.(수) | 16:50~17:10 | 복산1동 행정복지센터 |
| 복산2동      |                | 17:20~17:40 | 복산2동 행정복지센터 |
| 성안동       |                | 18:00~18:20 | 성안동 행정복지센터  |
| 태화동       | 2022.10.27.(목) | 16:00~16:30 | 태화동 행정복지센터  |
| 다운동       |                | 16:50~17:20 | 다운동 행정복지센터  |
| 병영1동      | 2022.10.28.(금) | 16:50~17:15 | 병영1동 행정복지센터 |
| 병영2동      |                | 17:25~17:50 | 병영2동 행정복지센터 |
| 반려동물 전용공원 | 2022.10.29.(토) | 16:00~16:30 | 반려동물 전용공원   |

\* 외장형과 인식표로 동물등록된 개체는 반드시 외장형, 인식표 목걸이 착용

\* 인식표 없이 동물등록증만 지참한 경우 접종 불가







# 울산시에서도 착한 임대인 재산세 감면 해드립니다!

울산광역시  
ULSAN METROPOLITAN CITY

착한임대인 운동에 함께해주세요!

## 착한임대인 재산세 감면 안내

코로나19로 어려움을 겪고 있는 소상공인에게 자발적으로 임대료를 인하해준  
'착한임대인'에게 재산세를 감면해드립니다

|             |   |
|-------------|---|
| <b>감면대상</b> | 2022. 1. 1. ~ 2022. 12. 31. 기간에 소상공인(임차인)에게 건축물 임대료를 인하하였거나 인하하기로 약정한 건물주(임대인)  |
| <b>감면세목</b> | 2022년 7월 건축물 재산세  |
| <b>감면내용</b> | 3개월 이상, 월 10%이상 인하한 경우 임대료 인하비율 만큼 <b>최대 50%</b> 까지 감면<br>(재산세, 지역자원시설세 각 100만원 한도)<br>※ 3개월 미만이라도 3개월로 환산하여 인하비율이 10% 이상인 경우 감면  |
| <b>신청기간</b> | 2022. 7. 1. ~ 2023. 1. 31.  |
| <b>신청서류</b> | ① 지방세감면신청서<br>② 임대차계약서 사본<br>③ 임대료 인하 합의 증명서류(약정서, 변경계약서 등)<br>④ 임대료 지급 확인서류(세금계산서, 금융거래내역 등)<br>⑤ 임차인 소상공인확인서 또는 중소기업확인서(소상공인)<br>⑥ 임대인 가족관계증명서<br>* ⑤와 ⑥은 행정정보공동이용 사전동의서로 대체 가능   |
| <b>신청방법</b> | • 감면신청서 및 증빙서류를 소재지 구·군청으로 제출<br>• 방문, 등기, 팩스 접수  |
| <b>문의처</b>  | • 중 구 세무1과 재산세 팀 052)290-3370~3376 팩스 : 3359<br>• 남 구 세무1과 재산세 팀 052)226-3562~3567 팩스 : 3209<br>• 동 구 세무1과 재산세 팀 052)209-3271~3274 팩스 : 3259<br>• 북 구 부과담당관 재산세 팀 052)241-7523~7525 팩스 : 7509<br>• 울주군 세무1과 재산세 팀 052)204-0532~0535 팩스 : 0519 |

※ 2021년 착한임대인 미신청자도 신청시 소급적용 가능

※ 재산세 감면 외에도 임대료를 인하한 사업자는 종합소득세(종합소득세의 10% 지방소득세 포함)와 법인세도 세액 공제를 받을 수 있습니다.(국세청 8126)



# 2022년 9월의 기부자

중구 관내 어려운 이웃을 위해 따뜻한 마음을 전달하신 분들입니다.

울산 중앙농협  
한국석유공사  
생활개선회  
한국에너지공단  
중구청 공원녹지과  
우정동 주민자치위원회  
중구족구협회장 이상돌

우정동 통장회장 이종걸  
(주) 금영철망  
개인기부자 김현진  
개인기부자 김현수  
예수중심교회  
울산작은나눔회  
개인기부자 홍혜랑

한국방송통신대 울산지역대학 총학생회  
한국폴리텍대학 울산캠퍼스  
복산2동 주민자치위원회 권혁수

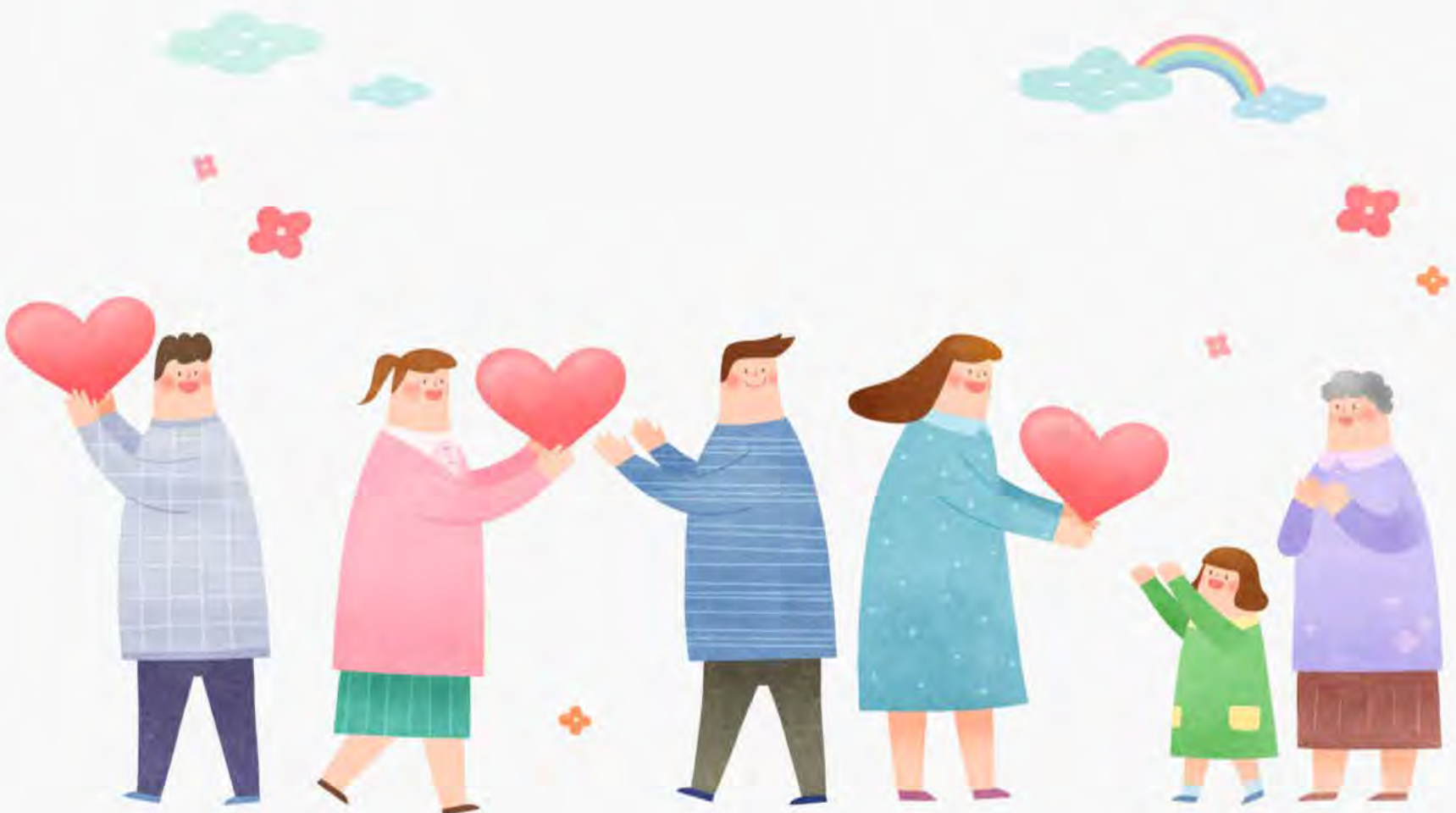



# 구인정보

## 중구 일자리지원센터(☎ 290-3595~7)

| 업체명                | 직종                 | 인원 | 임금                        | 비고                       |
|--------------------|--------------------|----|---------------------------|--------------------------|
| (주)헤라실업            | 화학공학<br>시험원        | 1  | 연봉<br>2,600만원<br>~2,800만원 | 02-3481-2486             |
| 대명기전               | 도장원                | 1  | 시급 9,160원<br>~10,000원     | 052-282-2334             |
| 장수재가 노인지원<br>서비스센터 | 시설<br>요양보호사        | 1  | 월급 192 만원                 | 052-227-2388             |
| 탐이비인후과             | 간호조무사              | 1  | 월급 210만원                  | 052-249-7582             |
| 가나종합상사             | 배송·납품<br>운전원       | 1  | 연봉<br>3,500만원             | 052-258-3649             |
| KPX케미칼             | 화학물<br>가공장치<br>조작원 | 1  | 월급 240만원                  | 052-279-0219             |
| 편백마을               | 사회복지사              | 1  | 연봉<br>3,105만원             | 052-277-9833             |
| (주)제국전기            | 단순 사상원             | 1  | 월급 300만원                  | 052-296-3772             |
| (주)케이인더스트리         | 건축 현장소장            | 2  | 월급 290만원                  | 052-238-0133             |
| 원드풀파배기             | 상점 판매원             | 1  | 시급<br>10,000원             | 052-290-3597<br>(워크넷 참조) |
| (주)덕현이엔지           | 야간 신호수             | 1  | 시급<br>11,500원<br>~12,000원 | 052-209-6108             |
| 울산다원협동조합           | 요양 보호사 및<br>간병인    | 2  | 월급 195만원                  | 052-290-3597<br>(워크넷 참조) |
| 부영테크               | 생산관리원              | 1  | 월급 280만원                  | 052-288-2900             |
| 강경기업               | 건축 제도사             | 1  | 월급 230만원                  | 052-290-3597<br>(워크넷 참조) |
| 홍성호 세무회계<br>사무소    | 회계 사무원             | 1  | 연봉<br>2,297만원             | 052-223-5775             |

※ **일자리가 필요하십니까? 중구 일자리지원센터에서 도와드립니다.**  
▶ 노인, 주부, 청년 등 전 세대에 걸친 정규직 및 기간제, 인턴, 파트타임, 아르바이트 알선  
▶ 구인 구직 상담 및 등록, 일자리정보 제공 및 알선, 동행면접, 이력서 클리닉 등  
▶ 평일 9시 ~ 18시, 중구청 민원실 내 운영, ☎ 290-3595~7





# 한글이 행복한 중구

## 한글을 지키고 가꾼 위인



## 우리말 순화어

- |        |   |       |
|--------|---|-------|
| 갈라쇼    | ▶ | 뒤풀이공연 |
| 골든타임   | ▶ | 황금시간  |
| 그린루프   | ▶ | 옥상정원  |
| 더치페이   | ▶ | 각자내기  |
| 드론     | ▶ | 무인기   |
| 디엠(DM) | ▶ | 우편 광고 |
| 랜드마크   | ▶ | 상징물   |
| 로고송    | ▶ | 상징노래  |
| 리메이크   | ▶ | 재구성   |
| 마블링    | ▶ | 결지방   |



# 왜 한국이 아시안컵을 유치해야 하는지?



제작: 문화체육관광부 여론과 ☎ 044-203-2922 / 자료제공: 문화체육관광부 국제체육과 ☎ 044-203-3168

## 소상공인·자영업자들이 한번 더 뭘 수 있도록, 10월 4일 새출발기금이 시작됩니다!!

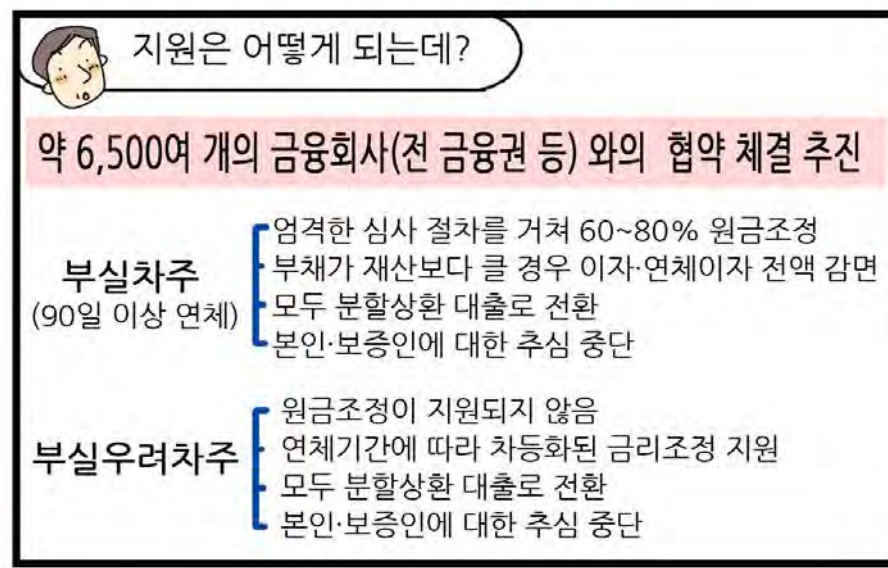

제작: 문화체육관광부 여론과 ☎ 044-203-2922 / 자료제공: 금융위원회 금융정책과 ☎ 02-2100-2832



## 이탈의 사서 추천 도서



# 모두가 원하는 아이

글 위해준 출판사 웅진주니어 발행 2021



과거의 아픈 기억으로 말문을 담은 주인공에 대한 이야기이다. 주인공은 어린이를 완벽한 아이로 만들어준다는 정신성형 연구소에 보내지고, 이 과정에서 자신이 진짜 원하는 것이 무엇인지 깨닫게 되는 과정을 담고 있다.

무수히 많은 자기계발서를 보다보면 마치 우리 삶에 정답이 있는 듯 한 기분이 든다. 개개인의 개성보다는 논리적인 이유를 근거로 정해진 규범이 있는 듯이 말이다. 이 책은 나를 바꿔야 할 것 같은 불안감을 떠나 자신에 대한 믿음과 안정감을 가지길 주문하고 있다. 있는 그대로, 그 자체로의 ‘나’에 대해 아이들과 부모님들이 진솔한 대화를 해보는 시간을 가져보길 바란다.(황기식 사서)

# 최소한의 이웃

글 허지웅 출판사 김영사 발행 2022

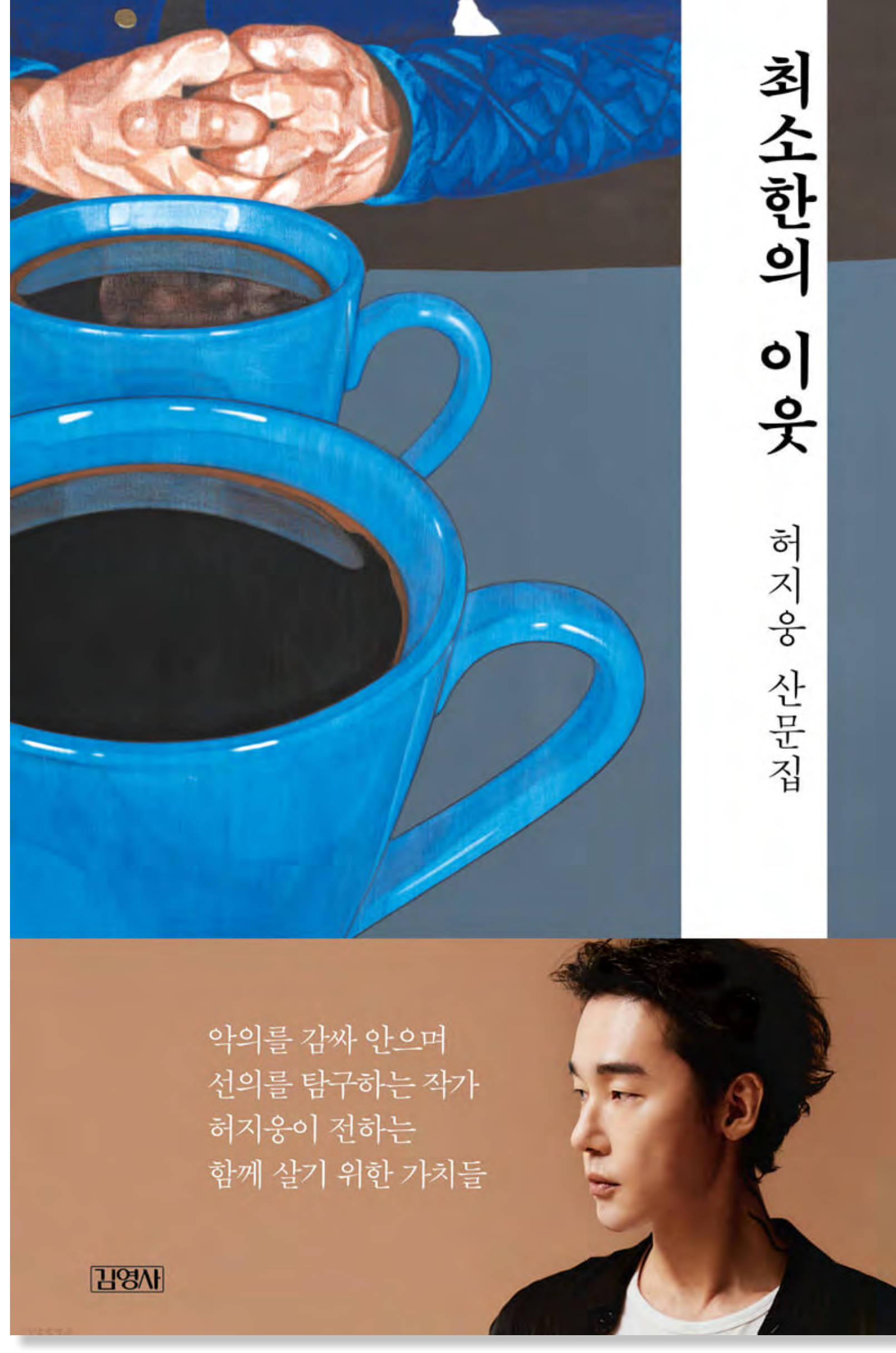

갈등과 분노를 끌어안아 함께 살기 위해 추구해야 할 방향을 찾는 작가 허지웅이 8월 신간 ‘최소한의 이웃’으로 우리 곁에 돌아왔다. 우리들은 남들이 우리에게 해주길 바라는 기대치만큼 남들에게 잘 대하고 있을까. 이웃의 등급과 간격을 나누고 절차와 자격을 따지는 게 당연해진 지금 어쩌면 우리는 사람은 결국 서로 보듬어야만 살아갈 수 있다는 간단한 이치를 잊고 있는 건 아닐까. 허지웅 작가는 이번 신간을 통해 원칙과 상식, 이웃관계 등에서 발생하는 다양한 이슈에 대해 공동체와 인간관계에 대한 치열한 성찰을 보여준다. 큰 공동체에서 나의 내면까지 점점 더 깊고 진해지는 작가의 사색을 따라가다 보면 내가 지켜야 할 중요한 가치는 결국 무엇인가에 대한 실마리를 독자들은 찾을 수 있을 것이다.(허민영 사서)



## 감기보다 흔해진 치주질환의 현주소

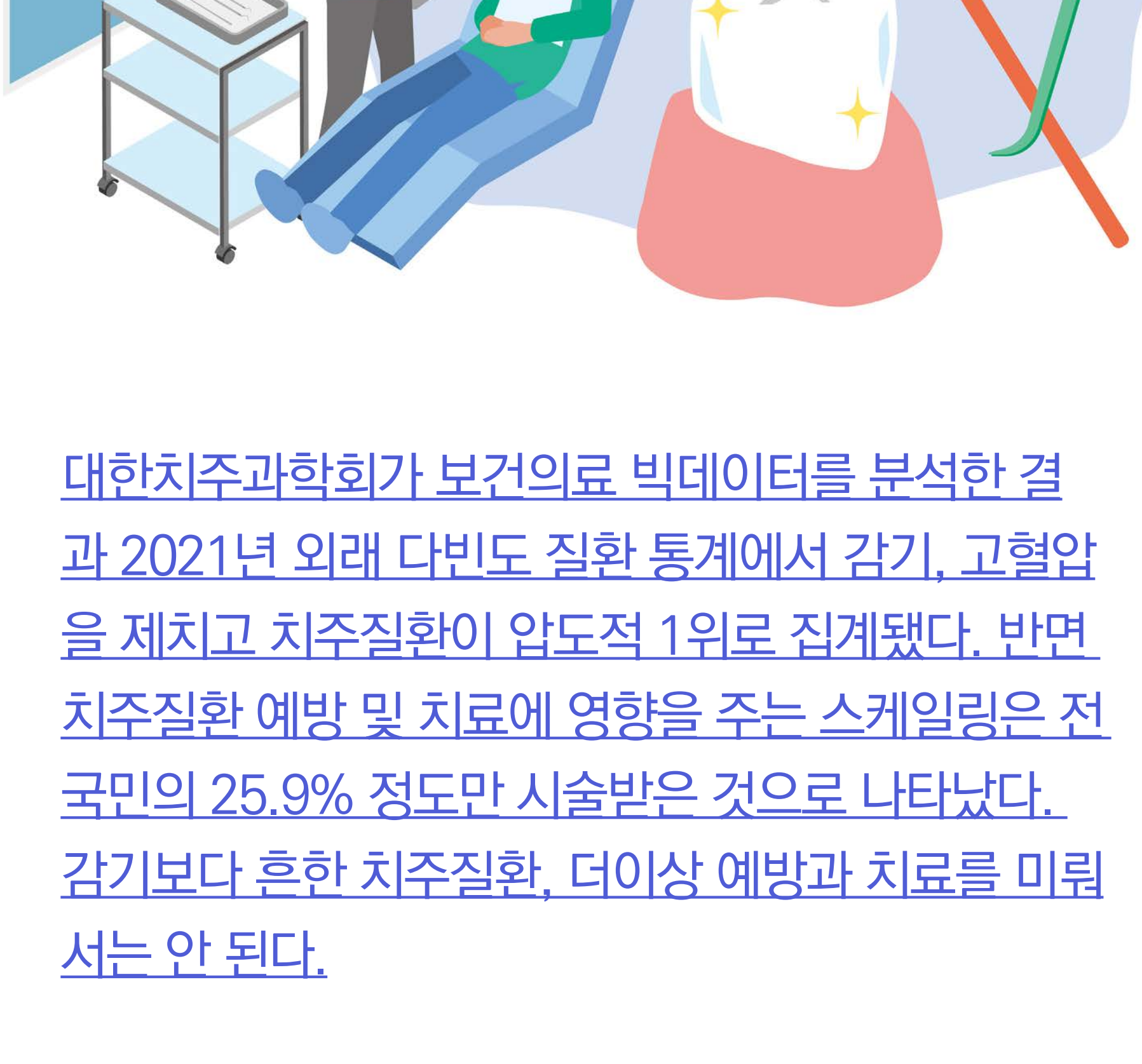

[대한치주과학회가 보건 의료 빅데이터를 분석한 결과 2021년 외래 다빈도 질환 통계에서 감기, 고혈압을 제치고 치주질환이 압도적 1위로 집계됐다.](#) 반면 치주질환 예방 및 치료에 영향을 주는 스케일링은 전국민의 25.9% 정도만 시술받은 것으로 나타났다. 감기보다 흔한 치주질환, 더이상 예방과 치료를 미루서는 안 된다.

### 가장 흔한 구강질환

건강보험심사평가원에 따르면 2020년 치과 외래 다빈도 질병은 치주질환(31.4%), 충치(11.8%), 치수염(7.5%) 순으로 집계됐습니다. 특히 치주질환은 다른 구강질환에 비해 환자 수가 두드러지게 많아 경각심이 필요합니다.

2020년 치과 외래 다빈도 질환 환자 수

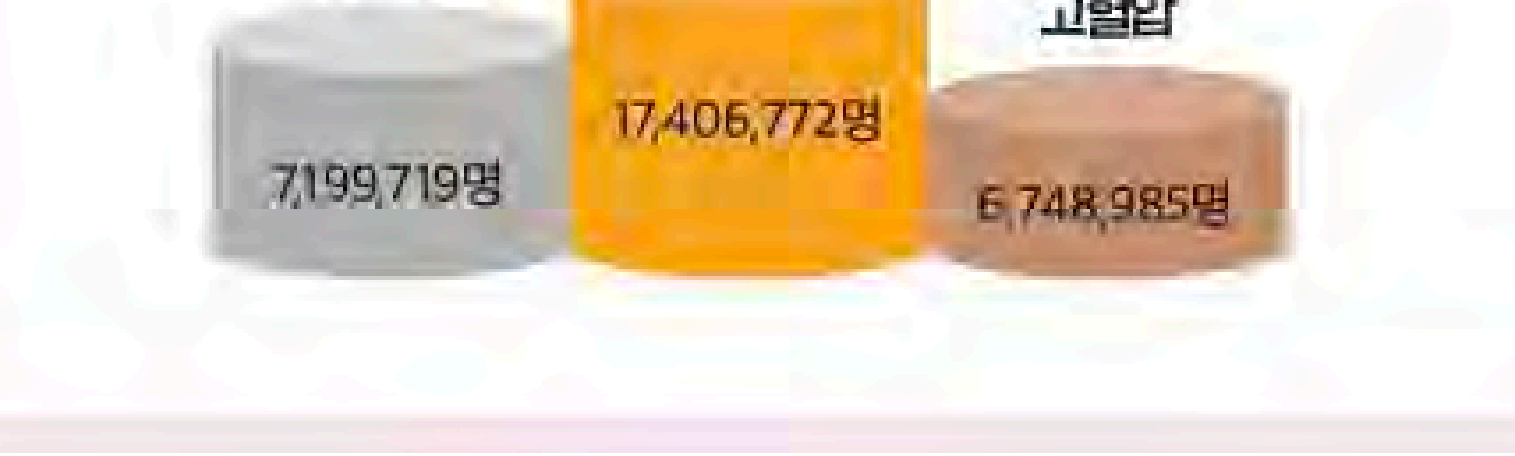

2021년 외래 다빈도 질환 환자 수

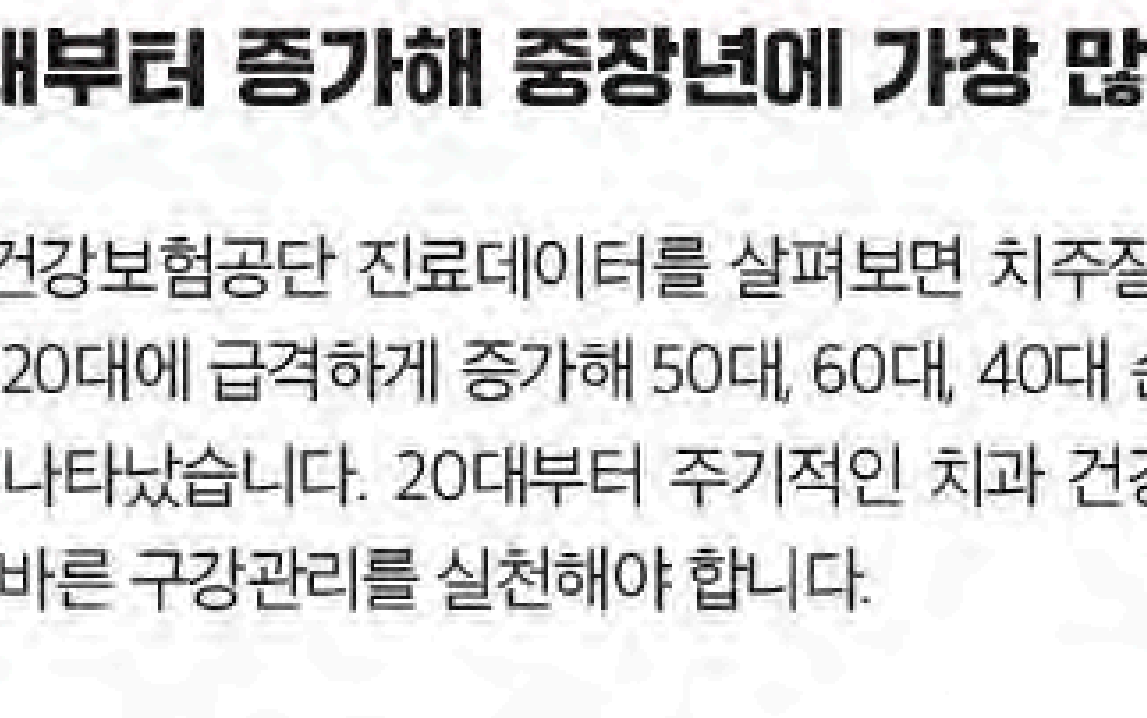

### 20대부터 증가해 중장년에 가장 많아져

국민건강보험공단 진료데이터를 살펴보면 치주질환 환자는 20대에 급격하게 증가해 50대, 60대, 40대 순으로 많이 나타났습니다. 20대부터 주기적인 치과 건강검진과 올바른 구강관리를 실천해야 합니다.

연도별 치주질환 환자 수 추이

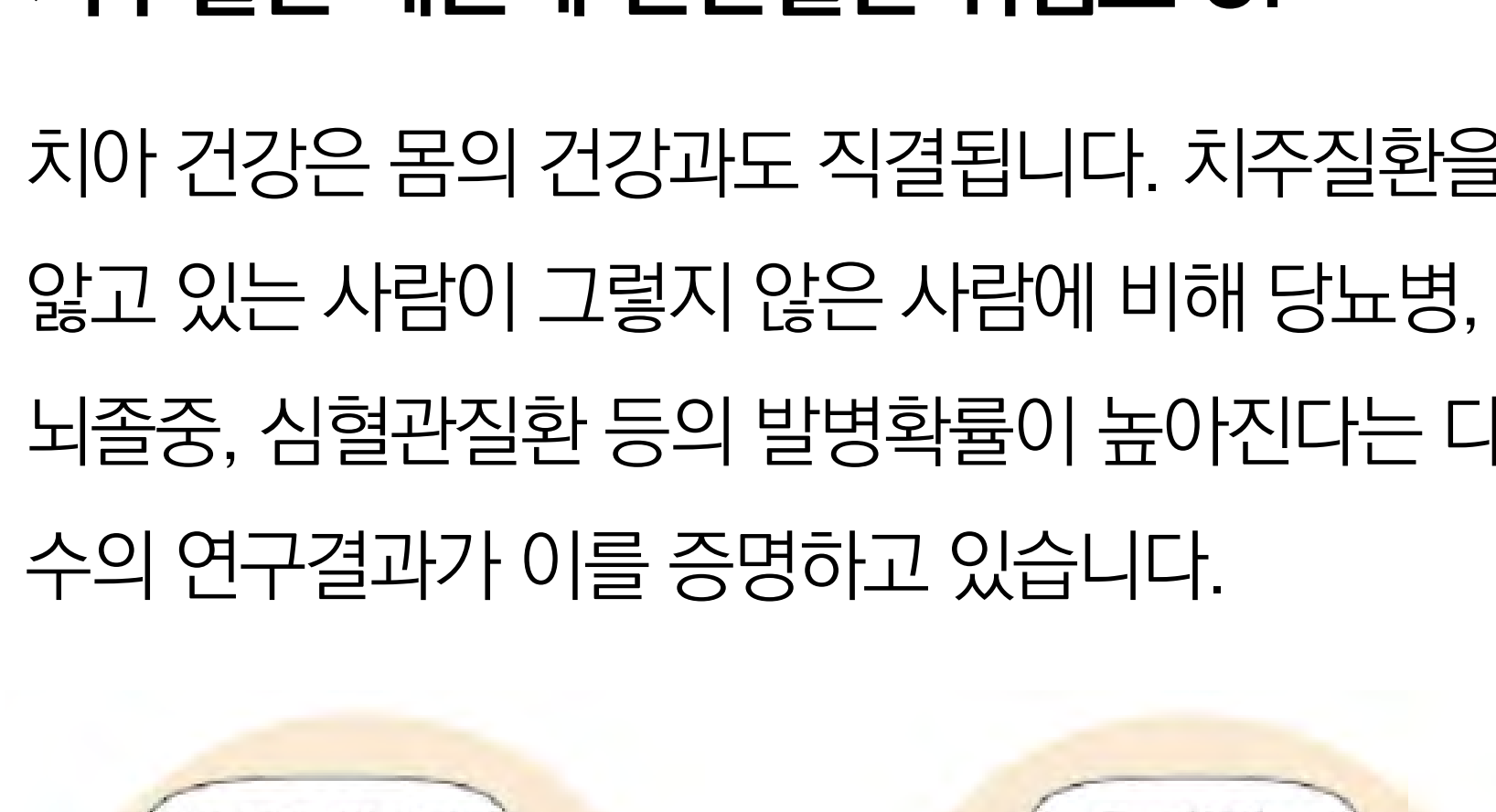

2020년 연령대별 환자 수



### 치주질환 때문에 전신질환 위험도 UP

치아 건강은 몸의 건강과도 직결됩니다. 치주질환을 앓고 있는 사람이 그렇지 않은 사람에 비해 당뇨병, 뇌졸중, 심혈관질환 등의 발병확률이 높아진다는 다수의 연구결과가 이를 증명하고 있습니다.



### 치아건강에 나쁜 음식 vs 좋은 음식

건강한 치아를 유지하려면 구강위생관리와 함께 치아에 좋은 음식을 섭취해야 합니다. 치아에 좋은 음식을 먹고 난 후에도 양치질은 필수임을 잊지 마세요!



질감이 거친 음식 YES (야채, 잡곡 등)

### 구강위생보조용품도 매일 사용해요!

치아건강을 지키는 첫걸음은 올바른 양치질입니다. 여기에 치실, 치간칫솔 등 보조용품을 함께 사용하면 효과는 배가 됩니다. 치실을 사용하면 치아 수명이 6배 이상 향상되며 충치의 40% 이상을 예방할 수 있습니다.







# CINE STAGE

씨 네 스테 이 지

푸치니의 오페라  
**나비부인**  
[Madama Butterfly]

A photograph showing the lower portion of two performers on a stage. On the left, a man with dark hair is seen in profile, wearing a dark suit. On the right, a woman is wearing a white, high-collared opera costume with a veil. The background is a solid blue color.



**2022.10.27.(목) 19:30**  
**중구문화의전당 함월홀**

주최 |  서울특별시 중구 주관 |  중구문화재단 후원 | 전석 1만원 관람연령 | 초등학교 이상 관람가능 문의 | 052.290.4000





## 말의 빛

이해인

쓰면 쓸수록 정드는 오래 된말  
닭을수록 빛을 내며 자라는  
고운 우리말

“사랑합니다” 라는 말은  
억지 부리지 않아도  
하늘에 절로 피는 노을빛  
나를 내어주려고  
내가 타오르는 빛

“고맙습니다” 라는 말은  
언제나 부담 없는  
푸르른 소나무 빛  
나를 키우려고  
내가 싱그러워지는 빛

“용서하세요”라는 말은  
부끄러워 스러지는  
검허한 반딧불 빛  
나를 비우려고  
내가 작아지는 빛



# 울산·중구와 친구해요~

## 카카오톡채널



Ch+ 채널 추가

‘채널추가’누르기

## 네이버 블로그



+이웃추가

‘이웃추가’누르기

## 유튜브



구독

‘구독’누르기

## 인스타그램



팔로우

‘팔로우’ 누르기

## 페이스북



+ 친구 추가

‘좋아요’ ‘팔로우’누르기